

6.

Städtisches Personal, Verwaltung,
Rechtswesen, Wahlen

Rechnungsabschluss 2021 Stadtgemeinde Leoben - Dienstpostenplan				lt. GHD	
Anlage 4					
	Ansatz	Referat/Dienstzweig	Bezeichnung	VZ-Äquivalent	Anzahl
	'000	Gewählte Gemeindeorgane	VB	2	2
	'010	Zentralamt	Beamte	1	1
	'010	Zentralamt	VB	11,9	11,9
	0101	Organisationentwicklung	VB	1	1
	'0103	Bürgerservicestelle	VB	9	9
	'011	Personalamt	Beamte	1,6	1,6
	'011	Personalamt	VB	3,1	4,1
	'01201	Erhebungsstelle	VB	1	1
	'01202	Ein- Auslauf- und Kopierstelle	VB	3,3	3,3
	'014	Gemeindekontrollereinrichtung	Beamte	1	1
	'014	Gemeindekontrollereinrichtung	VB	0,5	1
	'015	Pressestelle, Amtsblatt	Beamte	1	1
	'015	Pressestelle, Amtsblatt	VB	2,13	3
	'0151	Bürgerkommunikation	VB	4,28	6,5
	'016	Zentrale Dienste & IKT	VB	3	3
	0161	IKT Schulen	VB	1	1
	0162	Informationstechnologie	VB	3	3
	0163	Prozesse und Digitale Akten	VB	2	2
	'020	Rechtsamt	VB	4	4
	'0201	Baurechtsamt	Beamte	1	1
	'0201	Baurechtsamt	VB	1,95	2
	'021	Statistisches Amt	VB	0,65	0,65
	'022	Standesamt	VB	2,55	2,55
	'023	Einwohneramt	VB	4,45	4,45
	'024	Wahlamt	VB	0,8	0,8
	'025	Staatsbürgerschaft	VB	1,15	1,15
	'029	Amtsgebäude	VB	4,5	6
	'0300	Bauamt	Beamte	1	1
	'0300	Bauamt	VB	3,5	3,5
	'031	Raumordnung und Raumplanung	Beamte	0,8	0,8
	'031	Raumordnung und Raumplanung	VB	1,5	2
	'032	Vermessungsamt	Beamte	0,2	0,2
	'032	Vermessungsamt	VB	1,5	2
	'033	Hochbauamt	Beamte	1	1
	0910	Personalentwicklung	VB	1,5	1,5
	'0991	Bedienstetenvertretung	VB	2	2
	'1191	Schlichtungsstelle	VB	0,25	1
	1310	Baupolizei	VB	4	4
	'1311	Feuerpolizei	VB	1	1
	'132	Gesundheitspolizei	VB	0,6	0,6
	'133	Veterinärpolizei	VB	1,25	1,25
	'1391	Fundamt	VB	1,1	1,1
	'1631	Freiw. Feuerwehr Leoben - Stadt	VB	1	1
	'1632	Freiw. Feuerwehr Leoben - Göss	VB	2	2

Dienstpostenplan Stadtgemeinde Leoben – Fortsetzung

	200	Schulamt	Beamte	0,4	0,4
	'200	Schulamt	VB	11,4	11,4
	'202	Sportamt	VB	2	2
	'2116	Volksschule Göss	VB	4	4
	'2117	Volksschule Leitendorf	VB	2	2
	'2119	Volksschule Seegraben	VB	2	2
	2110	Bildungszentrum Innenstadt	VB	4	4
	'2125	Bildungszentrum Innenstadt	VB	3	3
	'2126	Bildungszentrum Pestalozzi	VB	6	7
	'2401	Kindergarten Leoben	VB	7,5	9
	'2402	Kindergarten Donawitz III	VB	6,5	7
	'2403	Kindergarten Donawitz II	VB	6,5	7
	'2404	Kindergarten Judendorf	VB	5	6
	'2405	Kindergarten Göss	VB	9,5	12
	'2406	Kindergarten Lerchenfeld	VB	9	12
	'2592	Außerschulische Jugenderziehung	VB	1,5	2
	'2621	Sportplatz am Tivoli	VB	1	1
	'263	Turn- und Sporthallen	VB	3	3
	2631	Sporthalle Innenstadt	VB	2	2
	'264	Eislaufplätze und -hallen	VB	3	3
	'273	Stadtbibliothek	VB	1,25	2
	'300	Kultur	Beamte	0,6	0,6
	'300	Kultur	VB	4,5	5
	'3200	Musikschule	VB	27,26	36
	'323	Stadttheater	VB	3,5	3,5
	'340	Stadtmuseum	VB	4	4
	'3401	Stadtmuseum - Kunsthalle	VB	1	1
	'400	Sozialamt	VB	5	5
	'422	Tagesheimstätten	VB	2	2
	'429	Freie Wohlfahrt (Seniorenwohnhaus)	VB	4	4
	'469	Familie (familienpolitische Maßnahme)	VB	2	2
	'516	Schulgesundheitsdienst	VB	1,65	2,4
	'520	Natur- und Landschaftsschutz	VB	0,25	0,25
	'612	Gemeindestraßen	VB	2,5	2,5
	'8021	Kommunalbautenverwaltung	VB	7,75	7,75
	'814	Straßenreinigung	VB	0,45	0,45
	'817	Friedhöfe	VB	4,02	4,02
	'820	Wirtschaftshof	VB	40	40
	'8201	Tischlerei	VB	2,33	2,33
	'8202	Zentralbetriebsgebäude	VB	0,01	0,01
	'851	Betriebe der Abwasserbeseitigung	VB	9	9,41
	851	Betriebe der Abwasserbeseitigung	Beamte	0,5	0,5
	'852	Betriebe der Müllbeseitigung	Beamte	0,5	0,5
	'852	Betriebe der Müllbeseitigung	VB	24,03	24,03
	'853	Wohn- und Geschäftsgebäude	VB	7	7
	'860	Gärtnereien	VB	13	13

Dienstpostenplan Stadtgemeinde Leoben – Fortsetzung

'900	Finanzverwaltung	VB	13	13
'9001	Steuerverwaltung	Beamte	1	1
'9001	Steuerverwaltung	VB	2	3
'9002	Liegenschaftsverwaltung	Beamte	1	1
'9002	Liegenschaftsverwaltung	VB	1	1
'0111	Personalamt - Transfer	VB	1	1
			373,46	404
'860	Gärtnereien	Lehrlinge	2	2
'820	Werkstätten (Wirtschaftshof)	Lehrlinge	3	3
'860	Saisonarbeitskräfte (nicht ganzjährig)	VB	29,25	39
			407,71	448,00

				Nachtragsvoranschlag		Rechnungsabschluss	
Stadtgemeinde Leoben				VZ-Äquivalent	Anzahl	VZ-Äquivalent	Anzahl
	Beamte und Vertragsbedienstete			369,46	402,00	373,46	404,00
	Lehrlinge			5,00	5,00	5,00	5,00
	Saisonarbeiter *) **)			19,50	26,00	20,12	26,83
	<i>(Personal gerechnet auf 8 Monate und 30 Wochen)</i>			393,96	433,00	398,58	435,83

Die geplante Anzahl an Personen wurde um 10 Personen aufgrund von Nichtbesetzungen

				Voranschlag		Rechnungsabschluss	
Stadtwerke Leoben (Eigenbetrieb)				VZ-Äquivalent	Anzahl	VZ-Äquivalent	Anzahl
	Vertragsbedienstete			126,05	129,00	116,05	119,00
	Lehrlinge			24,00	24,00	23,00	23,00
				150,05	153,00	139,05	142,00

Es wurden nicht alle Stellen laut Dienststellenplan besetzt.

Bezirksgericht Leoben

Bezeichnung		2021	2020	2019	2018
Prozesse	aus den Vorjahren anhängig übernommen	499	434	416	423
	neu zugewachsen	2575	2487	2891	3032
Zwangsvollstreckungen		5160	4845	6359	7010
Pflegerchaftssachen		522	433	482	557
Verlassenschaften		849	911	850	942
Scheidungen im Einvernehmen (mit Scheidungsbeschluss erledigt)		86	42	91	64
Grundbuchsachen		4420	4120	3690	3804
Beglaubigungen von Unterschriften		93	103	119	130
Strafsachen		155	187	225	217

Landesgericht Leoben

Geschäftsgattung	2021	2020	2019	2018
Zivilprozesse (Cg)	471	464	473	504
Arbeitsrechtssachen (Cga)	228	376	366	420
Sozialrechtssachen (Cgs)	994	972	1.300	1.110
Insolvenzverfahren / Konkurse (S)	47	62	92	105
Beim Haftrichter anhäng. Strafsachen (HR)	338	333	376	293
Beim Einzelrichter anhängige Strafsachen (EHv)	656	731	746	675
Beim Senatsvorsitzenden anhängige Strafsach. [Schöffen od. Geschw orenenverfahren] (SHv)	95	97	104	100

Polizeistrafsachen und Organstrafverfügungen

Jahr	Polizeistrafsachen (ohne Organstrafverfügungen)	Organstrafverfügungen	
		insgesamt	eingehobener Betrag insgesamt
2021	26.605	3.449	112.245
2020	50.208	4.010	130.284
2019	140.867	3.911	122.401
2018	29.700	4.669	140.546
2017	26.050	6.603	1.351.944
2016	13.870	6.134	1.157.670
2015	12.296	9.059	928.681
2014	12.799	8.784	890.845
2013	13.616	9.139	1.144.186
2012	8.987	8.019	250.775
2011	14.755	9.325	300.620

Justizanstalt Leoben

Zuständigkeit: Untersuchungshaft und Strafhaft (Freiheitsstrafen bis zu 18 Monate) für den Sprengel

des Landesgerichts Leoben (das sind die politischen Bezirke Bruck a. d. Mur, Judenburg, Knittelfeld, Leoben, Liezen, Murau, Mürzzuschlag).

Personen mit Freiheitsstrafen über 18 Monate werden in andere Justizanstalten verlegt.

INSASSEN (Untersuchungshäftlinge und Strafgefangene):

Haftplätze 202 Männer 7 Frauen

Justizanstalt Leoben - Bedienstete

Bedienstete	Anzahl				
	2021	2020	2019	2018	2017
Offizier (Anstaltsleiter/Stellvertreter)	2	2	1	2	2
Anstaltsärztinnen	1	2	–	1	1
Dipl.-Sozialarbeiter	3	4	4	3	3
Dienstführende Justizwachebeamte	30	30	29	31	31
Eingeteilte Justizwachebeamte	42	43	43	38	30
Justizwachebeamte in Ausbildung	2	1	1	5	9
Krankenpflegedienst	2	2	2	2	2
Psychologischer Dienst	3	2	2	2	2
Beamte der allgemeinen Verwaltung	2	–	–	–	–
Vertragsbedienstete	6	5	5	5	5
Lehrling Verwaltungsassistent	1	–	–	–	–
Insgesamt	94	91	87	89	85

Justizanstalt Leoben - (Untersuchungshäftlinge und Strafgefangene)

Freiheitsstrafen	Anzahl der Insassen am 31.12.2021		
	insges.	m.	w.
Strafgefangene	140	138	2
Untersuchungshäftlinge	27	27	–
Insgesamt	167	165	2
Strafgefangene	162	156	6
Untersuchungshäftlinge	37	36	1
2020	199	192	7
Strafgefangene	175	169	6
Untersuchungshäftlinge	34	33	1
2019	209	202	7
Strafgefangene	169	158	11
Untersuchungshäftlinge	38	37	1
2018	207	195	12
Strafgefangene	152	140	12
Untersuchungshäftlinge	35	35	–
2017	187	175	12
Strafgefangene	136	129	7
Untersuchungshäftlinge	52	49	3

Vereine

Jahr	Vereine			Vereins- sitzverlegungen	Vereins- umbildungen
	Neubildungen	Auflösungen	am Jahresende		
2021	10	9	356	2	–
2020	8	13	366	–	–
2019	14	13	372	3	24
2018	14	13	372	3	24
2017	25	17	375	3	25
2016	21	34	380	9	32
2015	15	17	404	2	27

Vereine nach dem Vereinszweck

Vereinszweck	2021	2020	2019	2018	2017	2016	2015
Politik	14	14	14	14	14	14	14
Kameradschaftsvereine	5	5	5	5	5	5	5
Sparvereine	7	10	13	28	31	41	61
Caritative Vereine	57	57	57	57	57	57	57
Geselligkeitsvereine	9	12	12	12	12	12	12
Studentische Vereine	45	46	46	46	46	44	44
Elternvereine	15	15	15	15	15	15	15
Garten-, Tier-, Siedlungsvereine	23	23	23	23	23	23	23
Berufsvereine	8	9	9	9	9	9	9
Schöne Künste	10	10	10	10	10	10	10
Kiwanis, Rotary, Schlaraffia, etc.	4	5	5	5	5	5	5
Kollegialität	7	7	7	7	7	7	7
Körperertüchtigung	107	107	107	102	102	102	103
Gesangsvereine	3	3	3	3	3	3	3
Musikvereine	7	7	7	7	7	7	7
Sonstige	35	36	36	29	29	26	29
Insgesamt	356	366	369	372	375	380	404

Waffen- und Sprengmittelangelegenheiten

Bezeichnung		2021	2020	2019	2018	2017	2016	2015
Waffen- besitzkarten	Ausgestellte	27	54	48	35	34	81	62
	Abgelehnte Anträge	–	–	–	–	–	–	–
	Entzogene	2	–	–	–	–	–	–
Waffen- pässe	Ausgestellte	6	11	6	5	6	10	1
	Abgelehnte Anträge	–	–	–	–	–	–	–
	Entzogene	–	–	–	–	–	–	–
Sprengmittel	Sprengmittel- bezugsscheine	1	5	4	3	7	6	6
	Genehmig. von Verbrauchslagern	1	–	–	–	–	–	–
Waffenverbote		31	61					

Reisepässe, Personalausweise

Monat	Beantragte Fingerprint- RP (ab 30.03.09)	Beantragte Kinderpässe mit Chip	davon geb.frei gem.§ 35 Abs. 6	Not- pässe	Beantragte Personal- ausweise	Erg/Änd.	Versa- gungen
Jänner	24	5	0	0	8	0	0
Februar	60	7	2	0	16	0	0
März	75	16	5	0	21	0	0
April	75	9	2	0	36	0	0
Mai	179	54	13	1	37	0	0
Juni	294	121	35	5	41	0	0
Juli	288	130	29	8	62	0	0
August	203	65	15	5	92	1	0
September	102	18	7	0	36	0	0
Oktober	64	3	0	1	30	0	0
November	56	9	3	0	26	0	0
Dezember	43	15	2	1	20	0	0
Insgesamt	1.463	452	113	21	425(+33JPA)	1	0
2020	1.239	179	56	16	277(+33JPA)	1	1
2019	1.817	378	133	15	403 (+23JPA)	3	0
2018	1.715	348	103	30	375 (+24JPA)	5	0
2017	2.175	452	107	34	351 (+27JPA)	1	0

Funde und Verluste

Jahr	Verlust- anzeigen	Verwahrte Fundstücke	Abgabe durch			
			Ausfolgung an den Verlustträger	Übergabe an den Finder	Vernichtung wertloser Gegenstände	Veräußerung
2021	255	370	132	24	154	60
2020	227	347	126	19	198	4
2019	324	444	192	19	180	53
2018	337	382	144	17	200	21
2017	313	424	150	20	249	5
2016	318	595	224	27	61	73
2015	314	673	289	15	50	17
2014	272	452	183	22	301	95
2013	196	371	149	28	–	13
2012	154	482	210	24	268	76
2011	196	428	179	39	–	24

Wahlergebnisse in Leoben seit 1950 (GRW)

Wahltermin	Wahl- berechtigte	Abgegebene Stimmen							
		insgesamt (Wahlbeteil.)				davon			
		ungültig		gültig		ungültig		gültig	
		absol.	%	absol.	%	absol.	%	absol.	%
23.04.1950	23.932	20.371	85,12	480	2,36	19.891	97,64	19.891	97,64
03.04.1955	24.343	23.422	96,22	787	3,36	22.635	96,64	22.635	96,64
03.04.1960	25.128	24.293	96,68	612	2,52	23.681	97,48	23.681	97,48
25.04.1965	25.062	23.762	94,81	560	2,36	23.202	97,64	23.202	97,64
24.05.1970	24.848	23.069	92,84	434	1,88	22.635	98,12	22.635	98,12
27.04.1975	24.584	22.781	92,67	554	2,43	22.227	97,57	22.227	97,57
23.03.1980	24.432	22.245	91,05	689	3,10	21.556	96,90	21.556	96,90
24.03.1985	23.865	21.654	90,74	857	3,96	20.797	96,04	20.797	96,04
25.03.1990	23.114	20.473	88,57	1.053	5,14	19.420	94,86	19.420	94,86
26.03.1995	22.916	15.132	66,03	354	2,34	14.778	97,66	14.778	97,66
19.03.2000	20.474	13.110	64,03	127	0,97	12.983	99,03	12.983	99,03
13.03.2005	20.356	12.241	60,13	138	1,13	12.103	98,87	12.103	98,87
21.03.2010	20.140	12.197	60,56	91	0,75	12.106	99,25	12.106	99,25
22.03.2015	20.420	11.773	57,65	96	0,82	11.677	99,18	11.677	99,18
28.06.2020	19.820	9.608	48,48	72	0,75	9.536	99,25	9.536	99,25

Von den abgegebenen gültigen Stimmen entfielen auf die einzelnen Parteien

Wahl- termin	SPÖ		ÖVP		FPÖ (WdU, VdU)		GRÜNE (Grünpart.)		KPÖ (VÖ, KLS)		Stahl u. ASVG Pensionisten		P'to Leoben		LIF		FLL		Sonstige Parteien	
	absol.	%	absol.	%	absol.	%	absol.	%	absol.	%	absol.	%	absol.	%	absol.	%	absol.	%	absol.	%
23.04.1950	10.707	53,83	3.882	19,52	1.698	8,54	-	-	3.604	18,12	-	-	-	-	-	-	-	-	-	-
03.04.1955	14.130	62,42	5.680	25,10	-	-	-	-	2.825	12,48	-	-	-	-	-	-	-	-	-	-
03.04.1960	13.794	58,25	5.532	23,36	1.763	7,44	-	-	2.592	10,95	-	-	-	-	-	-	-	-	-	-
25.04.1965	13.432	57,89	6.497	28,00	1.104	4,76	-	-	2.169	9,35	-	-	-	-	-	-	-	-	-	-
24.05.1970	14.056	62,10	5.673	25,06	1.439	6,36	-	-	1.467	6,48	-	-	-	-	-	-	-	-	-	-
27.04.1975	13.069	58,80	5.818	26,18	1.866	8,40	-	-	1.474	6,63	-	-	-	-	-	-	-	-	-	-
23.03.1980	13.126	60,89	5.311	24,64	1.958	9,08	-	-	1.161	5,39	-	-	-	-	-	-	-	-	-	-
24.03.1985	11.416	54,89	5.146	24,74	1.098	5,28	2.096 ¹	10,08	1.043	5,02	-	-	-	-	-	-	-	-	-	-
25.03.1990	10.839	55,81	3.270	16,84	2.680	13,80	1.273 ²	6,56	788	4,06	-	-	-	-	-	-	-	-	570	2,94
26.03.1995	8.394	56,80	1.398	9,46	2.262	15,31	770	5,21	523	3,54	381	2,58	424	2,87	459	3,11	167	1,13	-	-
19.03.2000	7.689	59,22	1.516	11,68	2.103	16,20	502	3,87	588	4,53	-	-	389	3,00	196	1,51	-	-	-	-
13.03.2005	7.439	61,46	2.103	17,38	748	6,18	546	4,51	1.267	10,47	-	-	-	-	-	-	-	-	-	-
21.03.2010	6.398	52,85	1.941	16,03	987	8,15	300	2,48	1.246	10,29	-	-	-	-	-	-	-	-	1.234 ³	10,20
22.03.2015	5.691	48,74	1.329	11,38	1.388	11,89	432	3,70	1.209	10,35	-	-	-	-	-	-	-	-	1.628 ⁴	13,94
28.06.2020	4.351	45,63	1.540	16,15	763	8,00	674	7,07	1.457	15,28	-	-	-	-	-	-	-	-	751 ⁵	7,87

1) = GALL: 1.378 Stimmen und VGÖ: 718 Stimmen

2) = GALL

3) = REITER: 1.022 Stimmen, MLINA R: 134 Stimmen und BZÖ: 78 Stimmen

4) = PBRW: 730 Stimmen, ÖKIP: 107 Stimmen, WEISS: 82 Stimmen, NEOS: 234 Stimmen und Pilsner: 475 Stimmen

5) = REWA: 515 Stimmen, NEOS: 236 Stimmen

Mandatsverteilung im Leobener Gemeinderat seit 1945

Jahr	Gesamt- mitglieder	davon entfielen auf die											
		SPÖ	ÖVP	FPÖ	KPÖ	GRÜNE	GALL	Pro Leoben	Pilsner	LIF	PBRW		
1945	21	13	5	-	3	-	-	-	-	-	-	-	-
1950	25	14	5	2	4	-	-	-	-	-	-	-	-
1955	25	16	6	-	3	-	-	-	-	-	-	-	-
1960	25	15	6	2	2	-	-	-	-	-	-	-	-
1965	25	15	7	1	2	-	-	-	-	-	-	-	-
1970	31	19	8	2	2	-	-	-	-	-	-	-	-
1975	31	19	8	2	2	-	-	-	-	-	-	-	-
1980	31	20	8	2	1	-	-	-	-	-	-	-	-
1985	31	18	8	1	1	1	2	-	-	-	-	-	-
1990	31	19	5	4	1	-	2	-	-	-	-	-	-
1995	31	19	3	5	1	-	1	1	1	-	-	-	-
2000	31	20	3	5	1	1	-	1	-	-	-	-	-
2005	31	20	5	2	3	1	-	-	-	-	-	-	-
2010	31	18	5	2	3	-	-	-	-	-	-	-	3
2015	31	17	3	4	3	1	-	-	-	1	-	-	2
2020	31	16	5	2	5	2	-	-	-	-	-	-	1

Volksabstimmung - Ergebnis in Leoben

Termin	Bezeichnung	Stimmberechtigte	Abgegeb. Stimmen		gültig	Von den abgegeb. Stimmen entfielen	
			ungültig	gültig		ja	nein
12.06.1994	EU-Volksabstimmung	22.166	17.050	172	16.878	12.208	4.670
						72,33%	27,67%

Europawahl - Ergebnis in Leoben

Termin	Wahl- berechtigte	Abgegebene Stimmen												Von den abgegebenen Stimmen entfielen auf							
		insgesamt		ungültige		gültige		davon		SPÖ		ÖVP		FPÖ		GRÜNE		KPÖ		Sonstige P.	
		absol.	%	absol.	%	absol.	%	absol.	%	absol.	%	absol.	%	absol.	%	absol.	%	absol.	%	absol.	%
26.05.2019	18.495	7.707	41,67	81	1,05	7.626	98,95	2.339	30,67	1.971	25,85	1.766	23,16	712	9,34	138	1,81	700 ⁶⁾	9,17		
25.05.2014	19.151	6.916	36,11	169	2,44	6.747	97,56	2.263	33,54	832	12,33	2.092	31,01	598	8,86	-	-	962 ⁵⁾	14,25		
07.06.2009	19.945	7.569	37,95	109	1,45	7.460	98,55	2.366	31,72	1.031	13,82	1.270	17,02	430	5,76	106	1,42	2.257 ⁴⁾	30,26		
13.06.2004	20.092	7.050	35,09	157	2,23	6.893	97,77	3.487	50,59	1.100	15,96	469	6,8	560	8,12	-	-	1.277 ³⁾	18,53		
13.06.1999	20.785	8.136	39,14	124	1,52	8.012	98,48	3.555	44,37	1.240	15,48	2.153	26,87	568	7,09	168	2,10	328 ²⁾	4,09		
13.10.1996	21.527	12.702	59,00	264	2,08	12.438	97,92	5.119	41,16	1.939	15,59	3.741	30,08	639	5,14	230	1,85	770 ¹⁾	6,19		

1) LIF - 490 Stimmen, N - 125 Stimmen, Forum Handicap - 155 Stimmen, 2) LIF - 199 Stimmen, CSA - 129 Stimmen, 3) LINKE - 47 Stimmen, MARTIN - 1.230 Stimmen

4) MARTIN - 1.862 Stimmen, Julis - 50 Stimmen, BZÖ - 345 Stimmen

5) BZÖ - 32 Stimmen, NEOS - 493 Stimmen, REKOS - 60 Stimmen, ANDERES - 140 Stimmen, EUSTOP - 237 Stimmen, 6) NEOS - 641 Stimmen, EUROPA Jetzt - 59 Stimmen

Volksbegehren - Ergebnisse in Leoben

Termin	Bezeichnung	Stimmberechtigte	Zahl der Eintragungen	in %
03.11. - 10.11.1980	Pro-Zwentendorf	23.819	10.823	45,44
03.11. - 10.11.1980	Anti-Zwentendorf	23.819	5.340	22,42
10.05. - 17.05.1982	Konferenzentrums-Einsparungsgesetz	23.837	2.214	9,29
04.03. - 11.03.1985	Konrad Lorenz	23.464	1.010	4,30
22.04. - 29.04.1985	Verlängerung des Zivildienstes	23.457	345	1,47
04.11. - 11.11.1985	Abfangjäger-Ankauf	23.389	268	1,15
03.03. - 10.03.1986	Anti-Draken	23.340	1.210	5,18
22.06. - 29.06.1987	Anti-Privilegien	23.213	406	1,75
12.09. - 19.09.1987	Saubere Steiermark	23.182	24	0,10
29.05. - 05.06.1989	Senkung der Klassenschülerzahl	22.918	691	3,02
27.11. - 04.12.1989	Sicherung der Rundfunkfreiheit	22.846	239	1,05
11.11. - 18.11.1991	Beitritt zum EWR	22.283	243	1,09
07.03. - 14.03.1992	Recht auf einen Kindergartenplatz	22.488	207	0,92
25.01. - 01.02.1993	Österreich zuerst	21.948	1.355	6,17
12.06. - 19.06.1995	Pro Motorrad	21.457	96	0,45
18.03. - 25.03.1996	Tierschutz-Volksbegehren	21.278	1.347	6,33
18.03. - 25.03.1996	Neutralitäts-Volksbegehren	21.278	799	3,76
07.04. - 14.04.1997	Gentechnik-Volksbegehren	20.971	3.504	16,71
07.04. - 14.04.1997	Frauen-Volksbegehren	20.971	1.934	9,22
24.11. - 01.12.1997	Volksbegehren "Schilling-Volksabstimmung"	20.642	799	3,87
24.11. - 01.12.1997	Atomfreies Österreich	20.642	691	3,35
08.09. - 16.09.1999	Familien-Volksbegehren	20.304	107	0,53
29.11. - 06.12.2000	Neue EU-Abstimmung	19.987	720	3,60
06.11. - 13.11.2001	Bildungsoffensive u. Studiengeb.-Volksbeg.	19.855	363	1,83
14.01. - 21.01.2002	Veto gegen Temelin	20.012	2.532	12,65
03.04. - 10.04.2002	Sozialstaat Österreich	19.941	2.531	12,70
29.07. - 05.08.2002	Volksbegehren gegen Abfangjäger	19.771	1.766	8,90
10.06. - 17.06.2003	Atomfreies Europa	19.674	278	1,40
22.03. - 29.03.2004	Pensions-Volksbegehren	19.729	2.861	14,50
06.03. - 13.03.2006	Österreich bleib frei!	19.475	728	3,74
27.07. - 03.08.2009	Stopp dem Postraub	19.619	180	0,90
28.02. - 07.03.2011	Raus aus Euratom	19.411	83	0,43
03.11. - 10.11.2011	Volksbegehren Bildungsinitiative	19.327	949	4,91
15.04. - 22.04.2013	Volksbegehren Demokratie Jetzt!	19.184	204	1,06
15.04. - 22.04.2013	Gegen Kirchenprivilegien	19.184	149	0,78
24.06. - 01.07.2015	"EU-Austritts-Volksbegehren"	19.046	744	3,90
23.01. - 30.01.2017	"Gegen TTIP/CETA"	18.887	1.113	5,90
01.10. - 08.10.2018*	Frauenvolksbegehren	18.887	519	2,75
01.10. - 08.10.2018*	Don't smoke	18.887	800	4,24
01.10. - 08.10.2018*	ORF ohne Zwangsgebühren	18.887	742	3,93
25.03. - 01.04.2019	CETA-Volksbegehren	18.493	15	0,08
18.11. - 25.11.2019	Bedingungsloses Grundeinkommen	18.086	114	0,63
22.06. - 29.06.2020	Asyl europagerecht umsetzen	18.093	80	0,44
22.06. - 29.06.2020	Asyl europagerecht umsetzen	18.093	80	0,44
22.06. - 29.06.2020	EURATOM-Ausstieg Österreichs	18.093	100	0,55

*Stimmabgabe ab 2018 auch online möglich

Fortsetzung - Volksbegehren - Ergebnisse in Leoben

22.06. -	29.06.2020	Smoke - JA	18.093	31	0,17
22.06. -	29.06.2020	Smoke - NEIN	18.093	162	0,90
22.06. -	29.06.2020	Klimavolksbegehren	18.093	359	1,98
18.01. -	25.01.2021	Tierschutzvolksbegehren	18.130	382	2,11
18.01. -	25.01.2021	Für Impf-Freiheit	18.130	343	1,89
18.01. -	25.01.2021	Ethik für ALLE	18.130	151	0,83
20.09. -	25.09.2021	Notstandshilfe	18.103	48	0,27
20.09. -	25.09.2021	Impfpflicht: Striktes NEIN	18.103	287	1,59
20.09. -	25.09.2021	Impfpflicht: Notfalls JA	18.103	17	0,03
20.09. -	25.09.2021	Kauf Regional	18.103	69	0,38

*Stimmabgabe ab 2018 auch online möglich

Wahlergebnisse in Leoben seit 1945 (NRW)

Wahltermin	Wahlberechtigte	Abgegebene Stimmen						Von den abgegebenen gültigen Stimmen entfielen auf												
		insgesamt (Wahlbeteil.)		davon		davon		SPÖ		ÖVP		FPÖ (WdU, VdU)		VGÖ (Grünpart.)		KPÖ		Sonstige Parteien		
		absol.	%	absol.	%	absol.	%	absol.	%	absol.	%	absol.	%	absol.	%	absol.	%	absol.	%	
		ungült.	gültig																	
NATIONALRATSWAHLEN																				
25.11.1945	16.362	15.825	96,72	285	1,80	15.540	98,20	9.418	60,60	3.698	23,80	—	—	2.424	15,60	—	—	—	—	
09.10.1949	23.292	22.557	96,84	527	2,34	22.030	97,66	9.906	44,96	5.437	24,70	3.015	13,70	3.623	16,44	49	0,20	—	—	
22.03.1953	24.531	23.901	97,43	1.010	4,23	22.891	95,77	11.142	48,67	5.097	22,27	3.064	13,38	3.572	15,60	16	0,08	—	—	
13.05.1956	24.757	24.083	97,28	461	1,91	23.622	98,09	12.343	52,25	6.134	25,97	1.735	7,34	3.410	14,44	—	—	—	—	
10.05.1959	25.386	24.154	95,15	481	1,99	23.673	98,01	13.184	55,70	5.841	24,67	1.858	7,84	2.790	11,79	—	—	—	—	
18.11.1962	25.883	24.769	95,70	461	1,86	24.308	98,14	12.910	53,11	6.609	27,19	1.641	6,75	3.148	12,95	—	—	—	—	
06.03.1966	25.283	24.776	98,17	468	1,89	24.308	98,11	15.377	63,26	7.218	29,69	1.175	4,83	—	—	538	2,21	—	—	
01.03.1970	24.965	23.608	94,56	350	1,48	23.258	98,52	14.760	63,46	6.330	27,22	1.033	4,44	1.039	4,47	96	0,41	—	—	
10.10.1971	24.479	22.942	93,72	347	1,51	22.595	98,49	14.420	63,82	5.828	25,79	1.114	4,93	1.233	5,46	—	—	—	—	
05.10.1975	23.793	22.030	92,59	282	1,28	21.748	98,72	14.501	66,68	5.660	26,03	876	4,03	711	3,27	—	—	—	—	
06.05.1979	23.966	22.251	92,84	323	1,45	21.928	98,55	14.872	67,82	5.206	23,74	1.228	5,60	622	2,84	—	—	—	—	
24.04.1983	23.786	22.067	92,77	386	1,75	21.681	98,25	14.345	66,16	5.301	24,45	784	3,62	429 ¹⁾	1,98	450	2,08	372	1,71	
23.11.1986	23.243	21.584	92,86	633	2,93	20.951	97,07	12.342	58,91	5.134	24,50	2.201	10,51	481	2,30	—	—	—	—	
07.10.1990	22.852	20.400	89,27	734	3,60	19.666	96,40	11.211	57,01	3.250	16,53	3.417	17,38	446	2,27	360	1,83	—	—	
09.10.1994	22.043	17.666	80,14	436	2,47	17.230	97,53	8.749	50,78	2.016	11,70	4.256	24,70	201	1,17	1.066 ²⁾	6,19	—	—	
17.12.1995	21.694	17.484	80,59	763	4,36	16.721	95,64	9.167	54,82	2.400	14,35	3.573	21,37	192	1,15	896 ³⁾	5,36	—	—	
03.10.1999	20.800	14.764	70,98	204	1,38	14.560	98,62	6.818	46,83	1.819	12,49	4.448	30,55	210	1,44	589 ⁴⁾	4,05	—	—	
24.11.2002	19.996	15.137	75,70	139	0,92	14.998	99,08	8.310	54,90	4.000	26,43	1.465	9,68	292	1,93	136 ⁵⁾	0,90	—	—	
01.10.2006	19.729	13.751	69,70	170	1,24	13.581	98,76	7.263	53,48	2.709	19,95	1.532	11,28	499	3,67	815 ⁶⁾	6,03	—	—	
28.09.2008	19.994	13.442	67,23	152	1,13	13.290	98,87	5.697	42,87	1.710	12,87	2.876	21,64	375	2,82	1.873 ⁷⁾	14,09	—	—	
29.09.2013	19.387	11.809	60,91	130	1,10	11.679	98,90	4.030	34,51	1.099	9,41	3.400	29,11	872	7,47	1.833 ⁸⁾	15,69	—	—	
15.10.2017	18.967	11.802	63,36	83	0,70	11.719	99,30	3.973	33,90	2.280	19,46	3.897	33,25	185	1,58	1.160 ⁹⁾	9,90	—	—	
29.09.2019	18.457	9.707	52,59	115	1,18	9.592	98,82	2.782	29,00	2.817	29,37	1.931	20,13	844	8,80	247	2,58	971 ¹⁰⁾	10,12	

1) Stimmensumme umfasst alle Grüngruppierungen

2) Sonstige Parteien = Liberales Forum - Heide Schmidt - 929 Stimmen, NEIN - Bürgerinitiative gegen den Verkauf Österreich - 137 Stimmen

3) Sonstige Parteien = Liberales Forum - Heide Schmidt - 736 Stimmen, Bürgerinitiative Nein zur EU - Austritt jetzt - 160 Stimmen

4) Sonstige Parteien = Liberales Forum - Heide Schmidt - 358 Stimmen, Nein zu Nato u. EU Neutrales Österreich Bürgerinitiative - 48 Stimmen, Die Unabhängigen - Liste Lugner - 183 Stimmen

5) Sonstige Parteien = Liberales Forum

6) Sonstige Parteien = BZÖ - 387 Stimmen, Liste Martin - 428

7) Sonstige Parteien = BZÖ - 1446 Stimmen, RETTÖ - 70 Stimmen, LIF - 172 Stimmen, DC - 42 Stimmen, FRITZ - 143 Stimmen

8) Sonstige Parteien = BZÖ - 449 Stimmen, FRANK - 839 Stimmen, NEOS - 449 Stimmen, PIRAT - 76 Stimmen, ÖPÖ - 20 Stimmen

9) Sonstige Parteien = NEOS - 534 Stimmen, GILT - 110 Stimmen, PILZ - 472 Stimmen, FLÖ - 24 Stimmen, WEIßE - 20 Stimmen

10) Sonstige Parteien = NEOS - 725 Stimmen, JETZT - 212 Stimmen, Wandl - 34

Wahlergebnisse in Leoben seit 1949 (LTW)

Wahltermin	Abgegebene Stimmen						Von den abgegebenen gültigen Stimmen entfielen auf											
	Wahlberechtigte		insgesamt (Wahlbeteil.)		davon		SPÖ		ÖVP		FPÖ (WdU, VdU)		VGÖ ¹⁾ (Grünpart.)		KPÖ (VÖ, KLS)		Sonstige Parteien	
	absol.	%	absol.	%	absol.	%	absol.	%	absol.	%	absol.	%	absol.	%	absol.	%	absol.	%
	23.292	96,84	22.557	97,66	22.030	97,66	9.906	44,96	5.437	24,70	3.015	13,70	—	—	3.623	16,44	49	0,20
22.02.1953	24.531	96,98	23.789	95,75	22.777	95,75	11.100	48,73	5.031	22,09	3.046	13,37	—	—	3.567	15,66	33	0,15
11.03.1957	24.700	97,78	24.152	97,02	23.433	97,02	12.701	54,20	5.878	25,08	1.916	8,18	—	—	2.749	11,74	189	0,80
12.03.1961	25.456	97,40	24.795	97,77	24.242	97,77	12.500	51,56	6.367	26,26	1.914	7,90	—	—	3.461	14,28	—	—
14.03.1965	25.010	97,22	24.314	97,93	23.811	97,93	12.900	54,18	6.793	28,53	1.304	5,48	—	—	2.673	11,23	141	0,59
15.03.1970	24.965	94,44	23.578	98,72	23.276	98,72	14.401	61,87	6.663	28,63	1.078	4,63	—	—	1.094	4,70	40	0,17
20.10.1974	23.931	92,93	22.239	98,26	21.851	98,26	12.752	58,36	7.344	33,61	838	3,84	—	—	917	4,20	—	—
08.10.1978	23.664	92,45	21.878	97,90	21.419	97,90	12.383	57,81	6.976	32,57	1.323	6,18	—	—	737	3,44	—	—
04.10.1981	23.813	90,34	21.513	97,16	20.902	97,16	12.499	59,80	6.576	31,46	1.071	5,12	—	—	756	3,62	—	—
21.09.1986	23.249	87,29	20.293	95,02	19.283	95,02	9.843	51,04	6.436	33,38	1.165	6,04	956	4,96	780	4,05	103	0,53
22.09.1991	22.614	86,54	19.570	95,20	18.631	95,20	9.498	50,98	4.657	25,00	3.216	17,26	867	5,65	333	1,79	60	0,32
17.12.1995	21.694	80,47	17.458	97,86	17.084	97,86	8.795	51,48	3.353	19,63	3.057	17,89	563	3,30	260	1,52	1.056 ²⁾	6,18
15.10.2000	20.014	66,82	13.373	98,86	13.221	98,86	6.712	50,77	3.479	26,31	1.852	14,01	657	4,97	338	2,56	183 ³⁾	1,38
2.10.2005	19.523	68,43	13.360	99,00	13.227	99,00	7.704	58,24	2.724	20,59	734	5,55	443	3,35	1.285	9,71	337 ⁴⁾	2,55
26.09.2010	19.501	55,72	10.865	99,08	10.765	99,08	5.698	52,93	1.995	18,53	1.340	12,45	339	3,15	936	8,69	457 ⁵⁾	4,25
31.05.2015	19.077	53,94	10.290	99,28	10.216	99,28	4.412	43,19	1.480	14,49	2.634	25,78	405	3,96	918	8,99	367 ⁶⁾	3,59
24.11.2019	18.068	45,84	8.283	99,38	8.232	99,38	2.899	35,22	1.924	23,37	1.436	17,44	666	8,09	944	11,47	363 ⁷⁾	4,41

LANDTAGSWAHLEN

- 1) Stimmensumme umfasst alle Grüngruppierungen
- 2) Sonstige Parteien = Liberales Forum - Heide Schmidt - 741 Stimmen, Bürgerinitiative Wir für Steiermark - Nein zur EU - 160 Stimmen, Österreichische Autofahrer- u. Bürgerinteressen Partei - 141 Stimmen
- 3) Sonstige Parteien = Liberales Forum - 124 Stimmen, Österr. Naturgesetz Partei - Steiermark - 59 Stimmen
- 4) Sonstige Parteien = Liste Hirschmann - 189 Stimmen, Michael Schmid und das BZÖ Steiermark - 148 Stimmen
- 5) Sonstige Parteien = BZÖ - 221 Stimmen, PUMA - 196 Stimmen, CFÖ - 40 Stimmen
- 6) Sonstige Parteien = FRANK - 114 Stimmen, NEOS - 253 Stimmen
- 7) Sonstige Parteien = NEOS - 363 Stimmen

Wahlbeteiligung in Leoben bei GR-, NR- und LT-Wahlen seit 1945

Gemeinderatswahlen

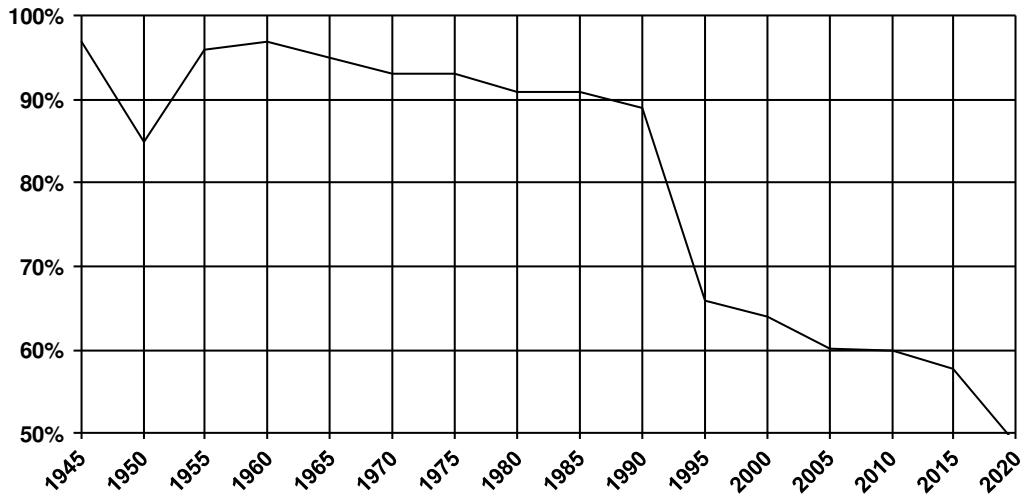

Nationalratswahlen

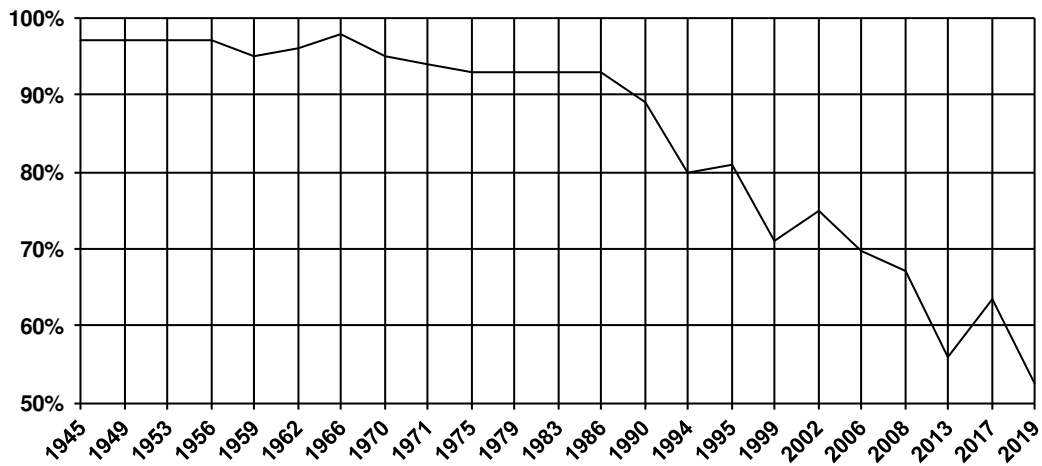

Landtagswahlen

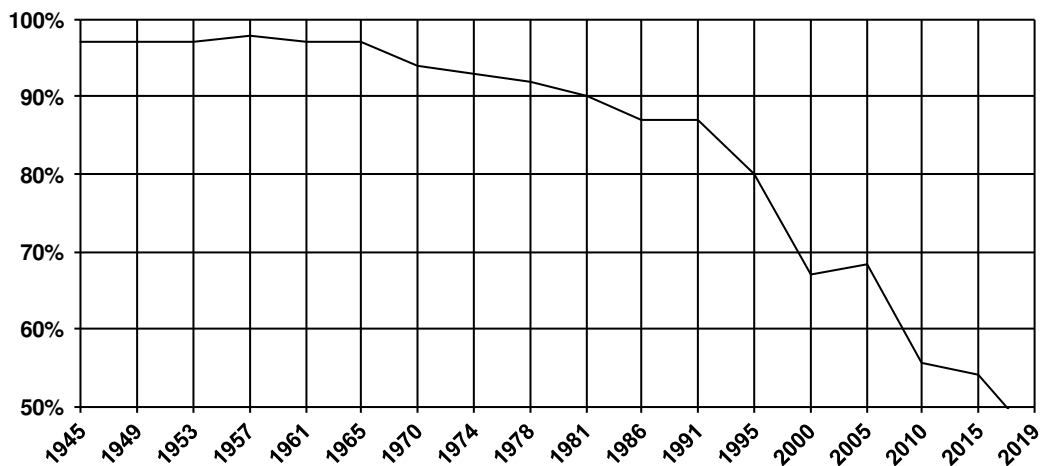

Wahlergebnisse bei GR-, NR- und LT-Wahlen (nach Parteien)

Gemeinderatswahlen

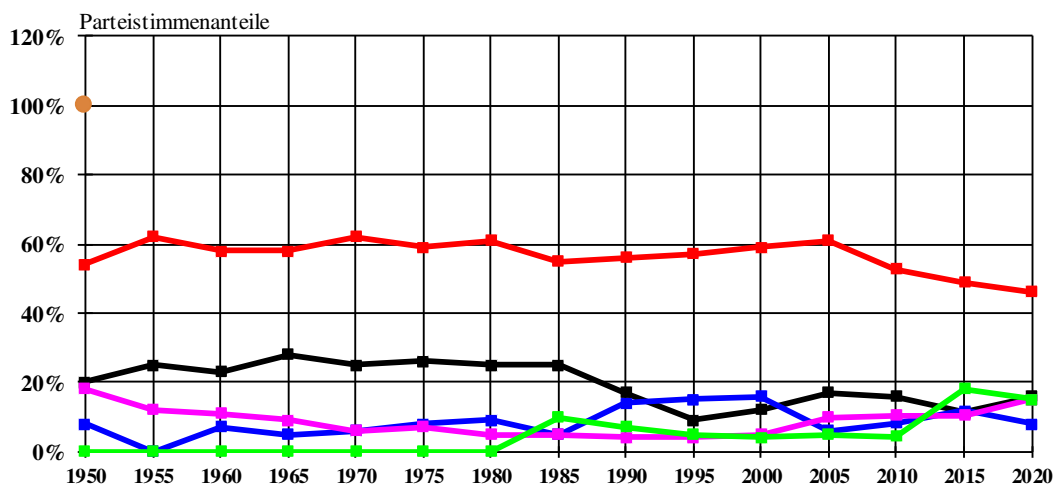

Nationalratswahlen

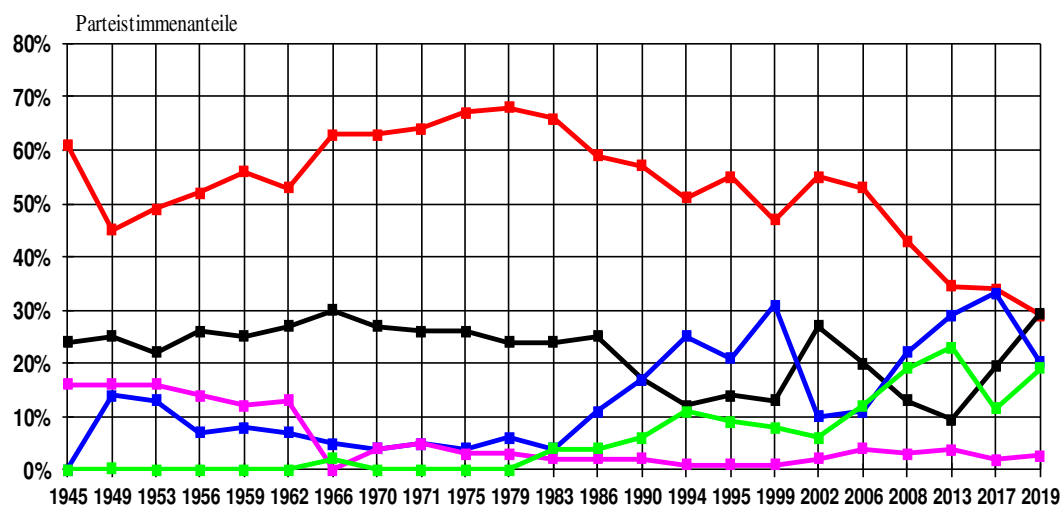

Landtagswahlen

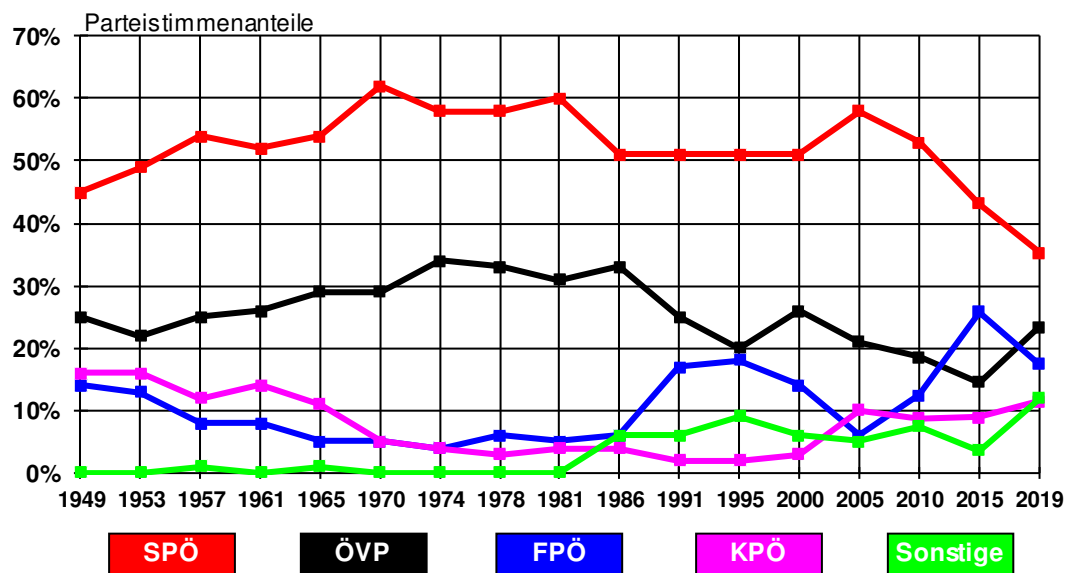

Ergebnisse der Bundespräsidentenwahlen

Wahltermin		Wahlberechtigte	Abgegebene Stimmen						Erzielter Stimmenanteil		
			insg.	%	davon						
					absol.	%	absol.	%	Name	absol.	%
1951	1. WG 6.5.1951	23.998	23401	97,51	597	2,55	22.804	97,45	Breitner	4.618	20,25
									Fiala	3.697	16,21
									Gleißner	4.602	20,18
									Hainisch	150	–
									Körner	9.877	43,31
									Ude	10	0,05
	2. WG 27.5.1951	23.998	23.038	96,00	1.469	6,38	21.569	93,62	Gleißner	6.485	30,07
									Körner	15.084	69,93
05.05.1957		24.622	23.977	97,38	549	2,29	23.428	97,71	Denk	7.155	30,54
									Schärf	16.273	69,46
28.04.1963		25.549	24.701	96,68	1.048	4,24	23.653	95,76	Kimmel	1.043	4,41
									Raab	5.352	22,63
									Schärf	17.258	72,96
23.05.1965		25.226	24.457	96,95	462	1,89	23.995	98,11	Gorbach	7.717	32,16
									Jonas	16.278	67,84
25.04.1971		24.716	23.568	95,36	456	1,93	23.112	98,07	Jonas	15.929	68,92
									Waldheim	7.183	31,08
23.06.1974		24.091	21.722	90,17	661	3,04	21.061	96,96	Kirchschläger	14.387	68,31
									Lugger	6.674	31,69
18.05.1980		23.978	21.630	90,21	764	3,53	20.866	96,47	Burger	667	3,20
									Gredler	2.831	13,57
									Kirchschläger	17.368	83,23
1986	1. WG. 04.05.1986	23.269	21.540	92,57	949	4,41	20.591	95,59	Steyrer	12.227	59,38
									Waldheim	6.932	33,67
									Scrinzi	324	1,57
									Blau-Meissner	1.108	5,38
	2. WG 27.05.1986	23.269	20.891	89,78	1.040	4,98	19.851	95,02	Steyrer	12.272	61,82
									Waldheim	7.579	38,18
1992	1. WG 26.04.1992	22.447	19.981	89,01	834	4,17	19.147	95,82	Streicher	11.049	57,72
									Klestil	4.044	21,12
									Schmidt	3.277	17,11
									Jungk	777	4,05
	2. WG 24.05.1992	22.447	19.326	86,09	892	4,61	18.434	95,38	Streicher	11.062	60,00
									Klestil	7.372	40,00
19.4.1998		21.201	13.454	63,46	473	3,52	12.981	96,48	Klestil	8.320	64,09
									Lugner	1.629	12,55
									Knoll	1.519	11,70
									Schmidt	1.245	9,59
									Nowak	268	2,06
25.4.2004		20.156	12.764	63,33	368	2,88	12.396	97,12	Ferrero-Waldner	4.157	33,54
									Fischer	8.239	66,46
25.4.2010		19.485	8.497	43,61	414	4,87	8.083	95,13	Fischer	6.286	77,77
									Gehring	311	3,85
									Rosenkranz	1.486	18,38
2016	1. WG 24.4.2016	19.292	10.707	55,49	143	1,34	10.564	98,66	Griss	1.868	17,68
									Hofer	4.550	43,07
									Hundstorfer	1.749	16,56
									Khol	515	4,88
									Lugner	289	2,74
									Van der Bellen	1.594	15,09
	2. WG 4.12.2016	19.190	11.213	58,43	315	2,81	10.898	97,19	Hofer	6.077	55,76
									Van der Bellen	4.821	44,24

WG = Wahlgang