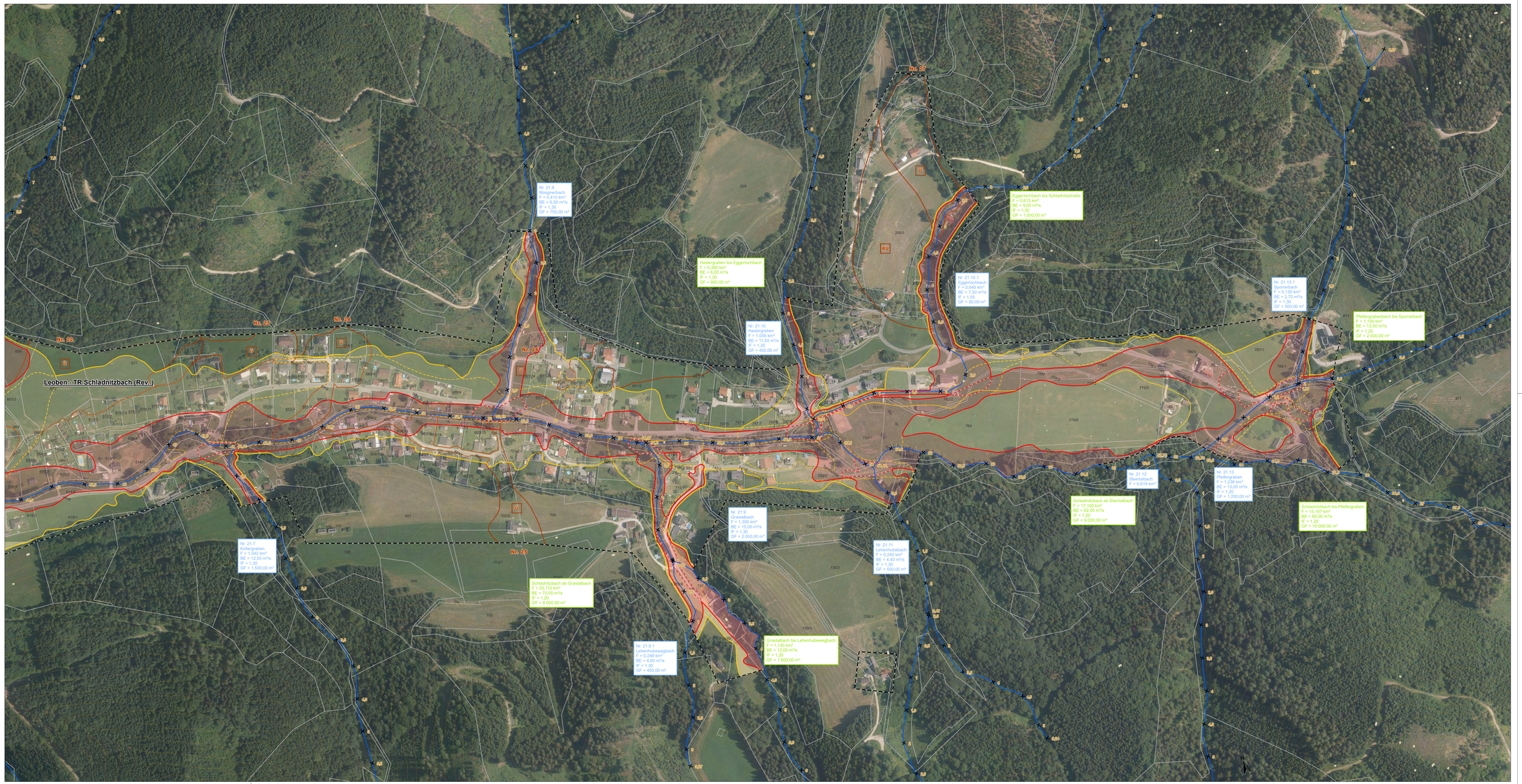


GEFAHRENZONENKARTE LEGENDE

ROTE GEFAHRENZONE — GZP-Verordnung 1976 §6 lit. a (BGBl. Nr. 436/1976)

- WW Wildbach Summenzone
- WE Wildbach Einzelzone
- LW Lawine

GELBE GEFAHRENZONE — GZP-Verordnung 1976 §6 lit. b

- WW Wildbach Summenzone
- WE Wildbach Einzelzone
- LW Lawine

BLAUER VORBEHALTSBEREICH — GZP-Verordnung 1976 §6 lit. c

BENÖTIGTE BEREICHE FÜR
- TM Technische Maßnahmen
- FM Forstlich - biologische Maßnahmen

BESONDERE BEWIRTSCHAFTUNG ZUR
- BS Sicherstellung der Schutzfunktion
- SV Sicherstellung des Verbauungserfolges

BRAUNER HINWEISBEREICH — GZP-Verordnung 1976 §7 lit. a

- RU Rutschung
- ST Steinschlag
- Ü Überschwemmung
- VM Vermässung

VIOLETTER HINWEISBEREICH — GZP-Verordnung 1976 §7 lit. b

- BB Beschaffenheit des Bodens
- BG Beschaffenheit des Geländes

KG Grenzen

Kompetenzgrenze

GRENZE RAUMRELEVANTER BEREICH — GZP-Verordnung 1976 §3 Abs 2 lit. b

GRENZE PLANGEBIET — GZP-Verordnung 1976 §3

WILDBACH- UND LAWINENVERBAUUNG
Sektion Steiermark

Wildbach- und Lawinenverbauung
Forsttechnischer Dienst

GEFAHRENZONENPLAN
LEOBEN

Teilrevision Schladnitzbach 2019

Zur allgemeinen Einsicht nach § 11 FG 1975
von ..... bis .....
in der Gemeinde aufgelegt.

Bürgermeisterin:

Der Überprüfungskommission
vorgelegt am .....

Leiterin der Kommission:

- Nr. 21 Schladnitzbach hm 46,50 - 56,00
- Nr. 21.7 Kollergraben
- Nr. 21.8 Mosgnerbach
- Nr. 21.9 Grastalbach
- Nr. 21.9.1 Lehenhubewegbach
- Nr. 21.10 Haslergraben
- Nr. 21.10.1 Eggerlochbach
- Nr. 21.11 Lehenhubebach
- Nr. 21.13 Pfeifergraben
- Nr. 21.13.1 Sporrerbach
- Nr. 23 Überflutungsbereich Sattlerkögerlrunse II
- Nr. 24 Überflutungsbereich Sattlerkögerlrunse III
- Nr. 25 Überflutungsbereich Neuer Siedlungsweg
- Nr. 26 Überflutungsbereich Mosgnerrunse
- Nr. 27 Überflutungs- und Rutschungsbereich Eggerweg

Gemeinde: Leoben

Bezirk: Leoben

Wildbach- und Lawinenverbauung Forsttechnischer Dienst
Gebietsbauleitung Steiermark Ost
Zeigelofenweg 24, 8600 Bruck an der Mur
Tel.: +43 (3862) 519 57
Fax +43 (3862) 519 57-6
e-mail: bruck@die-wildbach.at

Gefahrenzonenkarte M 1:2.000

Planverfasserin: DI Wilhelm Machold		Gebietsbauleiterin:	Beilage Nr.:
Ausfertigung: Claudia Kochauf		HR DI Martin Strobl	2.20a