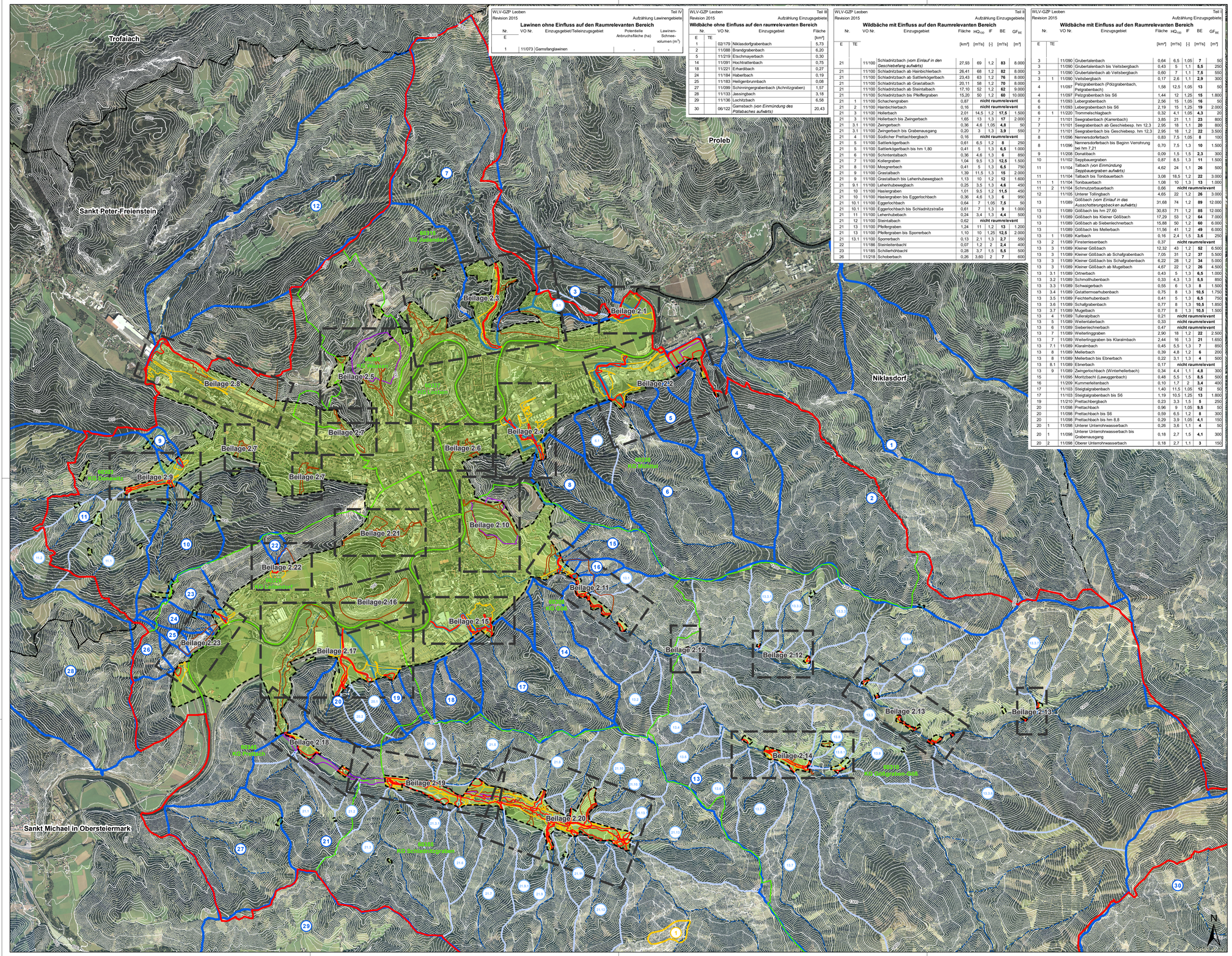

WLV-GZP Leoben — Revision 2015 — Teil IV — Aufzählung Lawinengebiete

Lawinen ohne Einfluss auf den Raumrelevanten Bereich

Nr. E	VO Nr.	Einzugsgebiet/Teileinzugsgebiet	Potentielle Anbruchfläche (ha)	Lawinen-Schnee-volumen (m^3)
1	11/073	Gamsfanglawinen	-	-

WLV-GZP Leoben — Revision 2015 — Teil III — Aufzählung Einzugsgebiete

Wildbäche ohne Einfluss auf den raumrelevanten Bereich

Nr. E	Nr. TE	VO Nr.	Einzugsgebiet	Fläche [km²]
1		02/179	Niklasdorfgrabenbach	5,73
2		11/088	Brandgrabenbach	6,20
5		11/219	Etschmayerbach	0,30
14		11/091	Hochtratterbach	0,75
18		11/221	Erhardibach	0,27
24		11/184	Haberlbach	0,19
25		11/183	Heiligenbrunnbach	0,08
27		11/089	Schinringergrabenbach (Achnitzgraben)	1,57
28		11/133	Jassingbach	3,18
29		11/136	Lochitzbach	6,58
30		06/122	Gamsbach *(von Einmündung des Pöllabaches aufwärts)*	20,43

WLV-GZP Leoben — Revision 2015 — Teil II — Aufzählung Einzugsgebiete

Wildbäche mit Einfluss auf den Raumrelevanten Bereich

Nr. E	Nr. TE	VO Nr.	Einzugsgebiet	Fläche [km²]	HQ_{100} [m³/s]	IF [-]	BE [m³/s]	GF_{BE} [m²]
21		11/100	Schladnitzbach *(vom Einlauf in den Geschiebefang aufwärts)*	27,93	69	1,2	**83**	8.000
21		11/100	Schladnitzbach ab Hainbichlerbach	26,41	68	1,2	**82**	8.000
21		11/100	Schladnitzbach ab Sattlerkögerbach	23,43	63	1,2	**76**	8.000
21		11/100	Schladnitzbach ab Grastalbach	20,11	58	1,2	**70**	8.000
21		11/100	Schladnitzbach ab Steintalbach	17,10	52	1,2	**62**	9.000
21		11/100	Schladnitzbach bis Pfeiffergraben	15,20	50	1,2	**60**	10.000
21	1	11/100	Schachengraben	0,87	**nicht raumrelevant**			
21	2	11/100	Hainbichlerbach	0,16	**nicht raumrelevant**			
21	3	11/100	Hollerbach	2,01	14,5	1,2	**17,5**	1.500
21	3	11/100	Hollerbach bis Zwingerbach	1,65	13	1,3	**17**	2.000
21	3.1	11/100	Zwingerbach	0,36	4,6	1,05	**4,8**	50
21	3.1	11/100	Zwingerbach bis Grabenausgang	0,20	3	1,3	**3,9**	550
21	4	11/100	Südlicher Prettachbergbach	0,16	**nicht raumrelevant**			
21	5	11/100	Sattlerkögerbach	0,61	6,5	1,2	**8**	250
21	5	11/100	Sattlerkögerbach bis hm 1,80	0,41	5	1,3	**6,5**	1.000
21	6	11/100	Schintentalbach	0,36	4,6	1,3	**6**	850
21	7	11/100	Kollergraben	1,04	9,5	1,3	**12,5**	1.500
21	8	11/100	Moasgrnerbach	0,41	5	1,3	**6,5**	750
21	9	11/100	Grastalbach	1,39	11,5	1,3	**15**	2.000
21	9	11/100	Grastalbach bis Lehenhubewegbach	1,13	10	1,2	**12**	1.600
21	9.1	11/100	Lehenhubewegbach	0,25	3,5	1,3	**4,6**	450
21	10	11/100	Hasiergraben	1,01	9,5	1,2	**11,5**	450
21	10	11/100	Hasiergraben bis Eggerlochbach	0,36	4,6	1,3	**6**	950
21	10.1	11/100	Eggerlochbach	0,64	7	1,05	**7,5**	50
21	10.1	11/100	Eggerlochbach bis Schladnitzstraße	0,61	7	1,3	**9**	1.000
21	11	11/100	Lehenhubebach	0,24	3,4	1,3	**4,4**	500
21	12	11/100	Steintalbach	0,62	**nicht raumrelevant**			
21	13	11/100	Pfeiffergraben	1,24	11	1,2	**13**	1.200
21	13	11/100	Pfeiffergraben bis Sponerbach	1,10	10	1,25	**12,5**	2.000
21	13.1	11/100	Sponerbach	0,13	2,1	1,3	**2,7**	550
22		11/186	Steinleitenbachl	0,07	1,2	2	**2,4**	400
23		11/185	Schilferhöhlbachl	0,28	3,7	1,5	**5,5**	500
26		11/218	Schoberbach	0,26	3,60	2	**7**	600

WLV-GZP Leoben — Revision 2015 — Teil I — Aufzählung Einzugsgebiete

Wildbäche mit Einfluss auf den Raumrelevanten Bereich

Nr. E	Nr. TE	VO Nr.	Einzugsgebiet	Fläche [km²]	HQ_{100} [m³/s]	IF [-]	BE [m³/s]	GF_{BE} [m²]
3		11/090	Grubertalenbach	0,64	6,5	1,05	**7**	50
3		11/090	Grubertalenbach bis Veitsbergbach	0,43	5	1,1	**5,5**	250
3		11/090	Grubertalenbach ab Veitsbergbach	0,60	7	1,1	**7,5**	550
3	1	11/090	Veitsbergbach	0,17	2,6	1,1	**2,9**	300
4		11/097	Pelzgrabenbach (Pölzgrabenbach, Pelgrabebach)	1,58	12,5	1,05	**13**	50
4		11/097	Pelzgrabenbach bis S6	1,44	12	1,25	**15**	1.800
6		11/093	Lebergrabenbach	2,56	15	1,05	**16**	50
6		11/093	Lebergrabenbach bis S6	2,19	15	1,25	**19**	2.000
6	1	11/220	Trommelschlagbach	0,32	4,1	1,05	**4,3**	20
7		11/101	Seegrabenbach (Karrenbach)	3,85	21	1,1	**23**	800
7		11/101	Seegrabenbach ab Geschiebesp. hm 12,3	2,95	18	1,1	**20**	800
7		11/101	Seegrabenbach bis Geschiebesp. hm 12,3	2,95	18	1,2	**22**	3.500
8		11/096	Nennersdorferbach	0,83	7,5	1,05	**8**	100
8		11/096	Nennersdorferbach bis Beginn Verrohrung bei hm 7,21	0,70	7,5	1,3	**10**	1.500
9		11/208	Donatibach	0,09	1,5	1,5	**2,3**	300
10		11/102	Seppbauergraben	0,87	8,5	1,3	**11**	1.500
11		11/104	Tallbach *(von Einmündung Seppbauergraben aufwärts)*	4,62	24	1,1	**26**	500
11		11/104	Tallbach bis Tonibauerbach	3,08	18,5	1,2	**22**	3.000
11	1	11/104	Tonibauerbach	1,08	10	1,3	**13**	1.000
11	2	11/104	Schmutzerbauerbach	0,66	**nicht raumrelevant**			
12		11/105	Unterer Tollingbach	4,65	22	1,2	**26**	3.000
13		11/089	Gößbach *(von Einlauf in das Ausschotterungsbecken aufwärts)*	31,68	74	1,2	**89**	12.000
13		11/089	Gößbach bis hm 27,60	30,83	71	1,2	**85**	12.000
13		11/089	Gößbach bis Kleiner Gößbach	17,29	53	1,2	**64**	7.000
13		11/089	Gößbach ab Siebenlechnerbach	15,88	50	1,2	**60**	6.000
13		11/089	Gößbach bis Mellerbach	11,56	41	1,2	**49**	6.000
13	1	11/089	Karlbach	0,16	2,4	1,5	**3,6**	250
13	2	11/089	Finsterniseserbach	0,37	**nicht raumrelevant**			
13	3	11/089	Kleiner Goßbach	12,32	43	1,2	**52**	6.500
13	3	11/089	Kleiner Goßbach ab Schafgrabenbach	7,05	31	1,2	**37**	5.500
13	3	11/089	Kleiner Goßbach bis Schafgrabenbach	6,22	28	1,2	**34**	5.000
13	3	11/089	Kleiner Goßbach ab Mugelbach	4,67	22	1,2	**26**	4.500
13	3.1	11/089	Ortnerbach	0,43	5	1,3	**6,5**	1.000
13	3.2	11/089	Schmolzhubenbach	0,33	4,3	1,3	**5,5**	850
13	3.3	11/089	Schwaigerbach	0,55	6	1,3	**8**	1.500
13	3.4	11/089	Gstattermoarhubenbach	0,75	8	1,3	**10,5**	1.750
13	3.5	11/089	Feichtlerhubenbach	0,41	5	1,3	**6,5**	750
13	3.6	11/089	Schafgrabenbach	0,77	8	1,3	**10,5**	1.850
13	3.7	11/089	Mugelbach	0,77	8	1,3	**10,5**	1.500
13	4	11/089	Tullerallpbach	0,21	**nicht raumrelevant**			
13	5	11/089	Weitentalerbach	0,33	**nicht raumrelevant**			
13	6	11/089	Siebenlechnerbach	0,47	**nicht raumrelevant**			
13	7	11/089	Weiterlinggraben	2,90	18	1,2	**22**	2.500
13	7	11/089	Weiterlinggraben bis Klaralmbach	2,44	16	1,3	**21**	1.650
13	7.1	11/089	Klaralmbach	0,45	5,5	1,3	**7**	850
13	8	11/089	Mellerbach	0,39	4,8	1,2	**6**	200
13	8	11/089	Mellerbach bis Ebnerbach	0,22	3,1	1,3	**4**	500
13	8.1	11/089	Ebnerbach	0,17	**nicht raumrelevant**			
13	9	11/089	Zwingerlochbach (Winterhellerbach)	0,34	4,4	1,1	**4,8**	300
15		11/095	Moritzbachl (Lawuggerbach)	0,48	5,5	1,5	**8,5**	500
16		11/209	Kummerleitenbach	0,10	1,7	2	**3,4**	400
17		11/103	Steigtalgrabenbach	1,40	11,5	1,05	**12**	50
17		11/103	Steigtalgrabenbach bis S6	1,19	10,5	1,25	**13**	1.800
19		11/210	Prettachbergbach	0,23	3,3	1,5	**5**	250
20		11/098	Prettachbach	0,96	9	1,05	**9,5**	50
20		11/098	Prettachbach bis S6	0,59	6,5	1,2	**8**	300
20		11/098	Prettachbach bis hm 8,8	0,29	3,9	1,05	**4,1**	150
20	1	11/098	Unterer Unterrohrwasserbach	0,26	3,6	1,1	**4**	50
20	1	11/098	Unterer Unterrohrwasserbach bis Grabenausgang	0,18	2,7	1,5	**4,1**	300
20	2	11/098	Oberer Unterrohrwasserbach	0,18	2,7	1,1	**3**	150

GEFAHRENKARTE LEGENDE (Forstgesetz 1975 i.d.g.F. und GZP-Verordnung)

- GRENZE GEMEINDEGEBIET
- GRENZE PLANGEBIET
- (1) GRENZE EINZUGSGEBIET — Wildbach Nr.
- (1) GRENZE TEILEINZUGSGEBIET — Wildbach Nr.
- (1) GRENZE EINZUGSGEBIET — Lawine Nr.
- GRENZE RAUMRELEVANTER BEREICH
- Beilage 2.1 GEFAHRENZONENKARTE

WILDBACH- UND LAWINENVERBAUUNG
Sektion Steiermark
Schutz für unseren Lebensraum - Erfahrung für die Zukunft

MINISTERIUM FÜR EIN LEBENSWERTES ÖSTERREICH
WILDBACH- UND LAWINENVERBAUUNG

GEFAHRENZONENPLAN

Leoben

Revision 2015

Zur allgemeinen Einsicht nach § 11 FG 1975

von ..... bis .....

in der Gemeinde aufgelegt.

Bürgermeisterin: Michael Puster

Der Überprüfungskommission

vorgelegt am .....

Leiterin der Kommission:

Gemeinde: Leoben — Bezirk: Leoben

die-wildbach.at

Gebietsbauleitung Steiermark Ost
Ziegelofenweg 24, 8600 Bruck an der Mur
Tel: +43 (3862) 519 57
e-mail: bruck@die-wildbach.at

INGENIEURKONSULENT
DDipl.-Ing. Stefan Oberndorfer
Staatlich befugter und beeideter Zivilingenieur
Technische Universität Graz, Studium der Kulturtechnik und Wasserwirtschaft
Dip.Ing. für Natural Resources Management & Ecological Engineering (Asian Management)
Naturgefahren - Risikomanagement
Wasser | Forst | Sicherheit | Risiko
Hauptsitz Siedlung
Feldkirchner Straße 2, Eingang 7
Fritzle Eisenhart
Beethovengasse 10 / 8720 Knittelfeld
T: +43 664 / 3 56 84 820
E: office@oberndorfer-ztl.at
W: www.oberndorfer-ztl.at

Übersicht des Raumrelevanten Bereiches 1:20.000

Planverfasserin:	Dipl.-Ing. Wilhelm Machold	Gebietsbauleiterin:	Beilage Nr.:
Ausfertigung:	DDipl.- Ing. Stefan Oberndorfer	HR Dipl.-Ing. Martin Streit	1.2