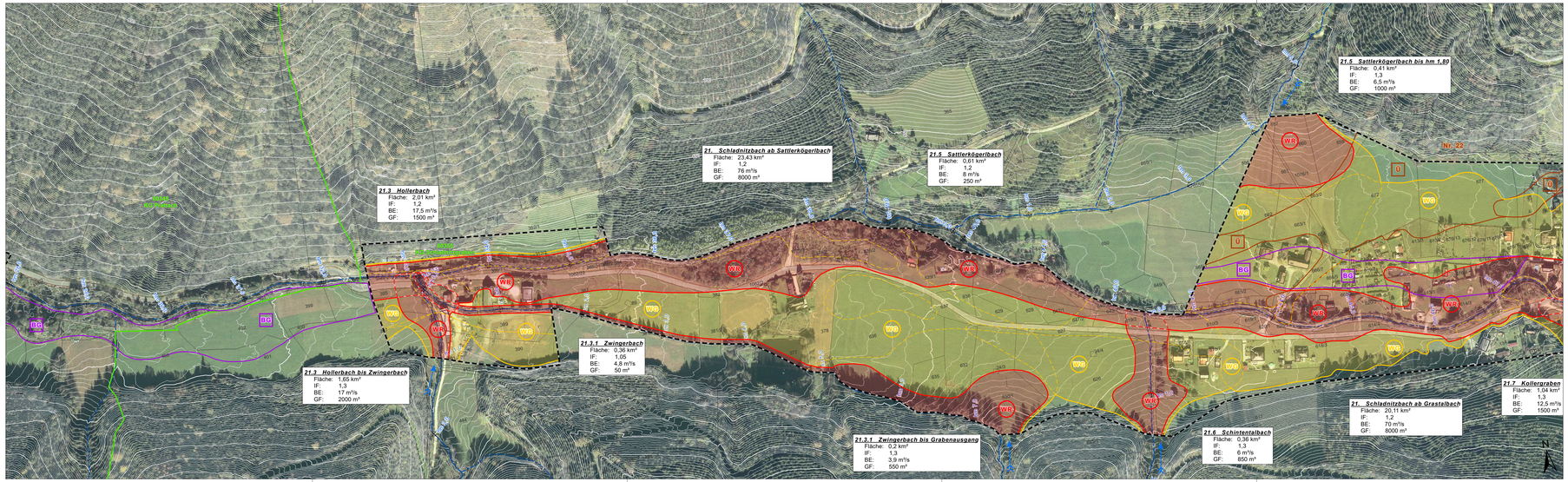


Hinweis

Die Festlegung der Gefahrenzonen erfolgte nach den getroffenen Geländeverhältnissen in der Natur und unter Verwendung des digitalen Orthofotos. Damit können sich in manchen Bereichen Differenzen zum reinen Katasterstand ergeben. Massgeblich sind daher letztendlich die nach naturräumlichen Verhältnissen laut Orthofoto ausgeschiedenen Zonen in den Gefahrenzonenkarten dieses GZP.

GEFAHRENZONENKARTE LEGENDE

ROTE GEFAHRENZONE
- WB Wildbach
- LB Lawine

GELBE GEFAHRENZONE
- WG Wildbach
- LG Lawine

BLAUER VORBEHALTSBEREICH — GZP-Verordnung 1976 §6 lit. c
- BENÖTIGTE BEREICHE FÜR
  - TM technische Maßnahmen
  - FM Forstlich - biologische Maßnahmen
  - BS Sicherstellung der Schutzfunktion
  - SV Sicherstellung des Verbauungsvorfluges

BRAUNER HINWEISBEREICH — GZP-Verordnung 1976 §7 lit. a
- RU Rutschung
- ST Steinschlag
- Ü Überschwemmung
- VM Vermässung

VIOLETTER HINWEISBEREICH — GZP-Verordnung 1976 §7 lit. b
- BB Beschaffenheit des Bodens
- BG Beschaffenheit des Geländes

KG Grenzen

Kompetenzgrenze

GRENZE RAUMRELEVANTER BEREICH — GZP-Verordnung 1976 §3 Abs 2 lit. b

GRENZE PLANGEBIET — GZP-Verordnung 1976 §3

WILDBACH- UND LAWINENVERBAUUNG
Sektion Steiermark
Schutz für unseren Lebensraum - Erfahrung für die Zukunft

MINISTERIUM FÜR EIN LEBENSWERTES ÖSTERREICH
WILDBACH- UND LAWINENVERBAUUNG

GEFAHRENZONENPLAN

Leoben

Revision 2015

Zur allgemeinen Einsicht nach § 11 FG 1975
von ..... bis .....
in der Gemeinde aufgelegt.

Bürgermeisterin:

Der Überprüfungskommission
vorgelegt am .....

Leiterin der Kommission:

21 Schladnitzbach
hm 32,5 bis hm 47,8
21.3 Hollerbach
21.3.1 Zwingerbach
21.5 Sattlerkögerlbach
21.6 Schintentalbach

22 Überflutungsbereich Sattlerkögerlrunse I

Gemeinde: Leoben Bezirk: Leoben

die-wildbach.at

Gebietsbauleitung Steiermark Ost
Zeigelofenweg 24, 8600 Bruck an der Mur
Tel: +43 (3862) 519 57
e-mail: bruck@die-wildbach.at

INGENIEURKONSULENT
DDipl.-Ing. Stefan Oberndorfer
Befugt für das Fachgebiet Technische Wasserwirtschaft
Berechtigt in die Ingenieurliste gemäß § 4 Ziviltechnikergesetz 1993 eingetragen
Naturgefahren - Risikomanagement
Wasser | Forst | Sicherheit | Risiko
Kreuzbergweg 7, 8010 Graz
T: +43 316 / 25 14 52-0
Filiale Steiermark, Bahnhofgürtel 13 | 8700 Leoben
E: office@oberndorfer.co.at
W: www.oberndorfer.co.at

Gefahrenzonenkarte 1:2.000

Planverfasserin:	Dipl.-Ing. Wilhelm Machold	Gebietsbauleiterin:	Beilage Nr.:
Ausfertigung:	DDipl.- Ing. Stefan Oberndorfer	HR Dipl.-Ing. Martin Strieß	2.19