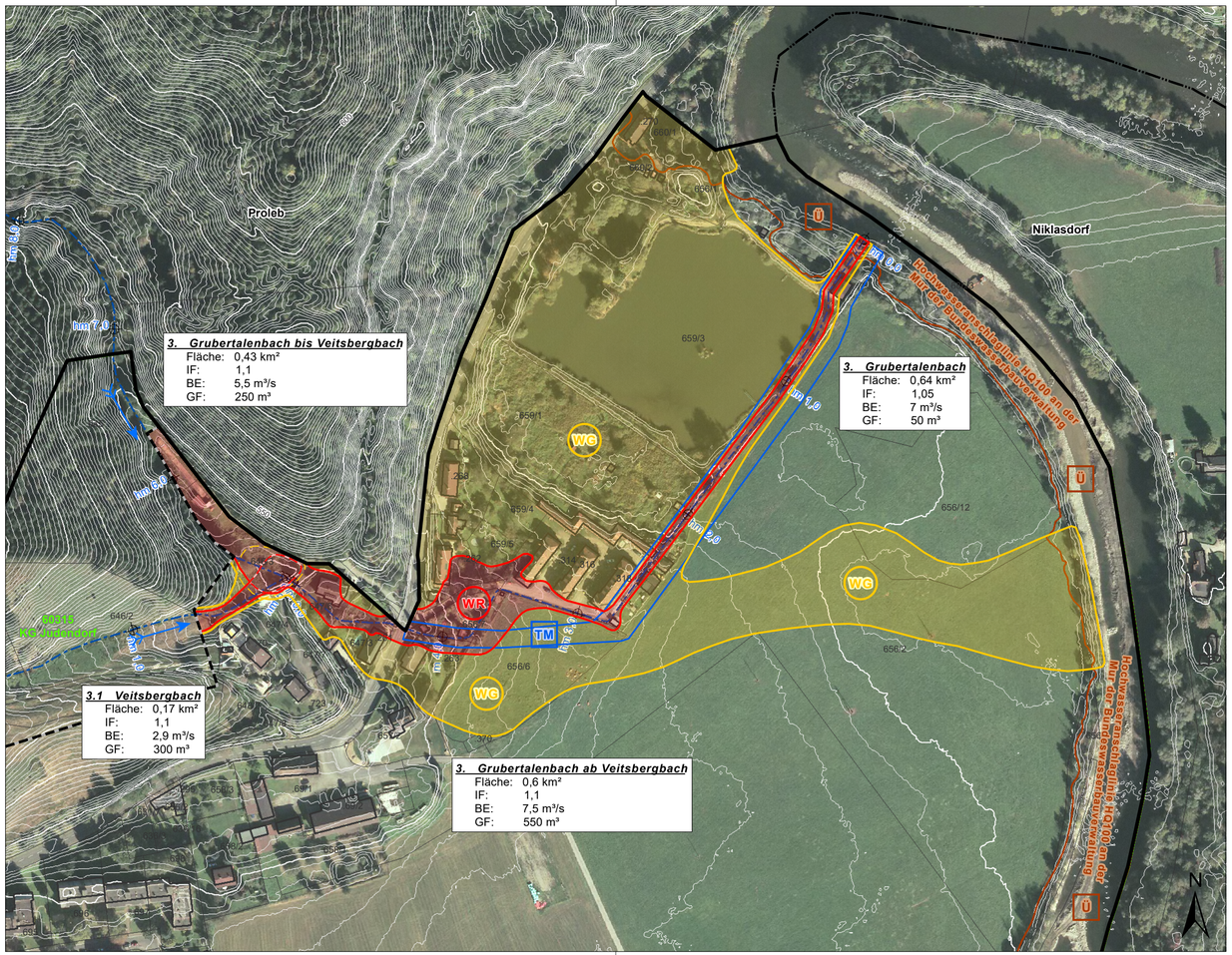

Hinweis

Die Festlegung der Gefahrenzonen erfolgte nach den getroffenen Geländeverhältnissen in der Natur und unter Verwendung des digitalen Orthofotos. Damit können sich in manchen Bereichen Differenzen zum reinen Katasterstand ergeben. Massgeblich sind daher letztendlich die nach naturräumlichen Verhältnissen laut Orthofoto ausgeschiedenen Zonen in den Gefahrenzonenkarten dieses GZP.

GEFAHRENZONENKARTE LEGENDE

ROTE GEFAHRENZONE

WR Wildbach — LR Lawine

GELBE GEFAHRENZONE

WG Wildbach — LG Lawine

BLAUER VORBEHALTSBEREICH — GZP-Verordnung 1976 §6 lit. c

BENÖTIGTE BEREICHE FÜR: TM Technische Maßnahmen; FM Forstlich - biologische Maßnahmen

BESONDERE BEWIRTSCHAFTUNG ZUR: SS Sicherstellung der Schutzfunktion; SV Sicherstellung des Verbauungserfolges

BRAUNER HINWEISBEREICH — GZP-Verordnung 1976 §7 lit. a

RU Rutschung; ST Steinschlag; Ü Überschwemmung; VN Vernässung

VIOLETTER HINWEISBEREICH — GZP-Verordnung 1976 §7 lit. b

BB Beschaffenheit des Bodens; BG Beschaffenheit des Geländes

KG Grenzen

Kompetenzgrenze

GRENZE RAUMRELEVANTER BEREICH
GZP-Verordnung 1976 §5 Abs 2 lit. b

GRENZE PLANGEBIET
GZP-Verordnung 1976 §3

WILDBACH- UND LAWINENVERBAUUNG
Sektion Steiermark
Schutz für unseren Lebensraum - Erfahrung für die Zukunft

MINISTERIUM FÜR EIN LEBENSWERTES ÖSTERREICH
WILDBACH- UND LAWINENVERBAUUNG

GEFAHRENZONENPLAN

Leoben

Revision 2015

Zur allgemeinen Einsicht nach § 11 FG 1975

von ..... bis .....

in der Gemeinde aufgelegt.

BürgermeisterIn:

Der Überprüfungskommission

vorgelegt am .....

LeiterIn der Kommission:

3 Grubertalenbach
3.1 Veitsbergbach

Gemeinde: Leoben — Bezirk: Leoben

die-wildbach.at

Gebietsbauleitung Steiermark Ost
Ziegelofenweg 24, 8600 Bruck an der Mur
Tel: +43 (3862) 519 57
e-mail: bruck@die-wildbach.at

INGENIEURKONSULENT
DDipl.-Ing. Stefan Oberndorfer
Staatlich befugter und beeideter Zivilteschniker
Ing.Arch. für Fünf- & Instrumentell (Wildbach- & Lawinenverbauung, Wasser-Risk Engineering)
Ing.Arch. für Natural Resources Management & Ecological Engineering (Risk Management)
Naturgefahren - Risikomanagement
Wasser | Forst | Sicherheit | Risiko
Hauptsitz Salzburg
Ecking 57 | 5771 Leogang
Filiale Steiermark
Beethovengasse 10 | 8720 Knittelfeld
T: +43 664 / 26 64 820
E: office@oberndorfer-zt.at
W: www.oberndorfer-zt.at

Gefahrenzonenkarte 1:2.000

Planverfasserin:	Dipl.-Ing. Wilhelm Machold	Gebietsbauleiterin:	Beilage Nr.:
Ausfertigung:	DDipl.- Ing. Stefan Oberndorfer	HR Dipl.-Ing. Martin Streit	2.1